

NODO

LABORAL Y PREVISIONAL

LANZAMIENTO

UNA ESTRATEGIA DE INTEROPERABILIDAD
PARA EL ESTADO

Subsecretaría de Previsión Social

www.lareformadepensiones.cl



NUESTRO DESAFÍO

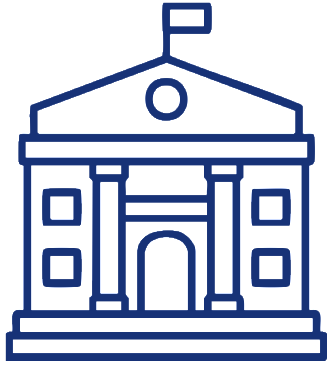

El Estado dispone de datos valiosos, pero fragmentados, con reglas dispares y coordinación intermitente:

DECISIONES LENTAS Y OPERACIÓN EN SILOS

- Procedimientos dispersos en múltiples OAEs del MINTRAB.
- La ciudadanía debe repetir información que el Estado ya posee
- Cada institución consulta y valida por su cuenta

ALTOS COSTOS DE COORDINACIÓN, TIEMPOS HETEROGÉNEOS → TRÁMITES ONEROSOS

NUESTRA PROPUESTA DE SOLUCIÓN

NODO LABORAL Y PREVISIONAL

La estrategia “**Nodo Laboral y Previsional**” genera un marco de interoperabilidad que alinea voluntades en torno a un objetivo claro:

**QUE LA INFORMACIÓN LLEGUE OPORTUNA,
INTEGRADA Y CONSISTENTE, CREANDO VALOR
PÚBLICO**



ORQUESTACIÓN SECTORIAL L&P



SITUACIÓN ACTUAL

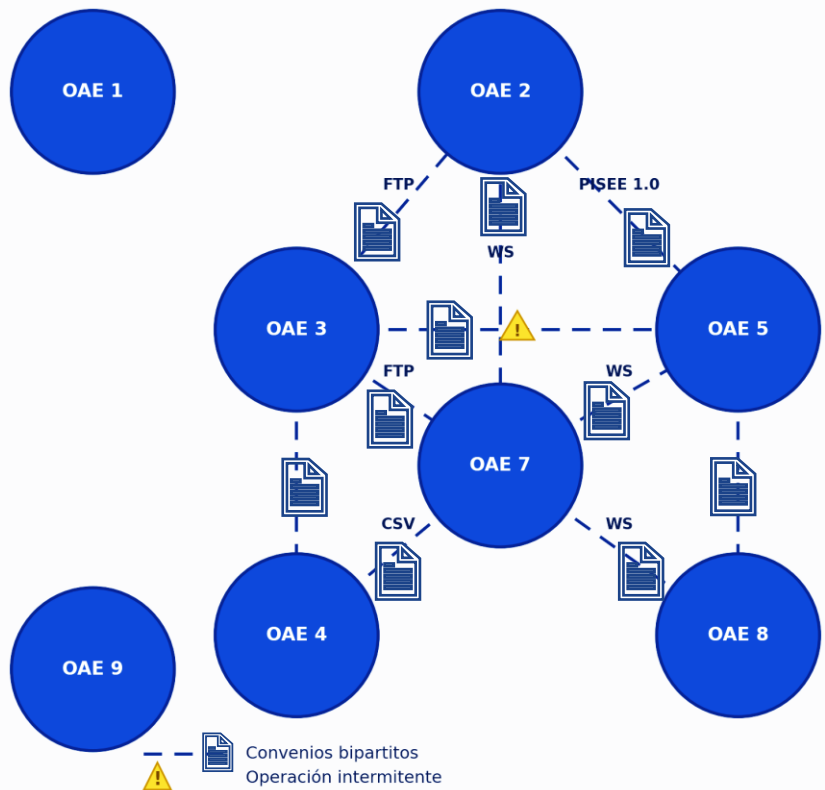

SITUACIÓN CON NODO L&P → NOV-25

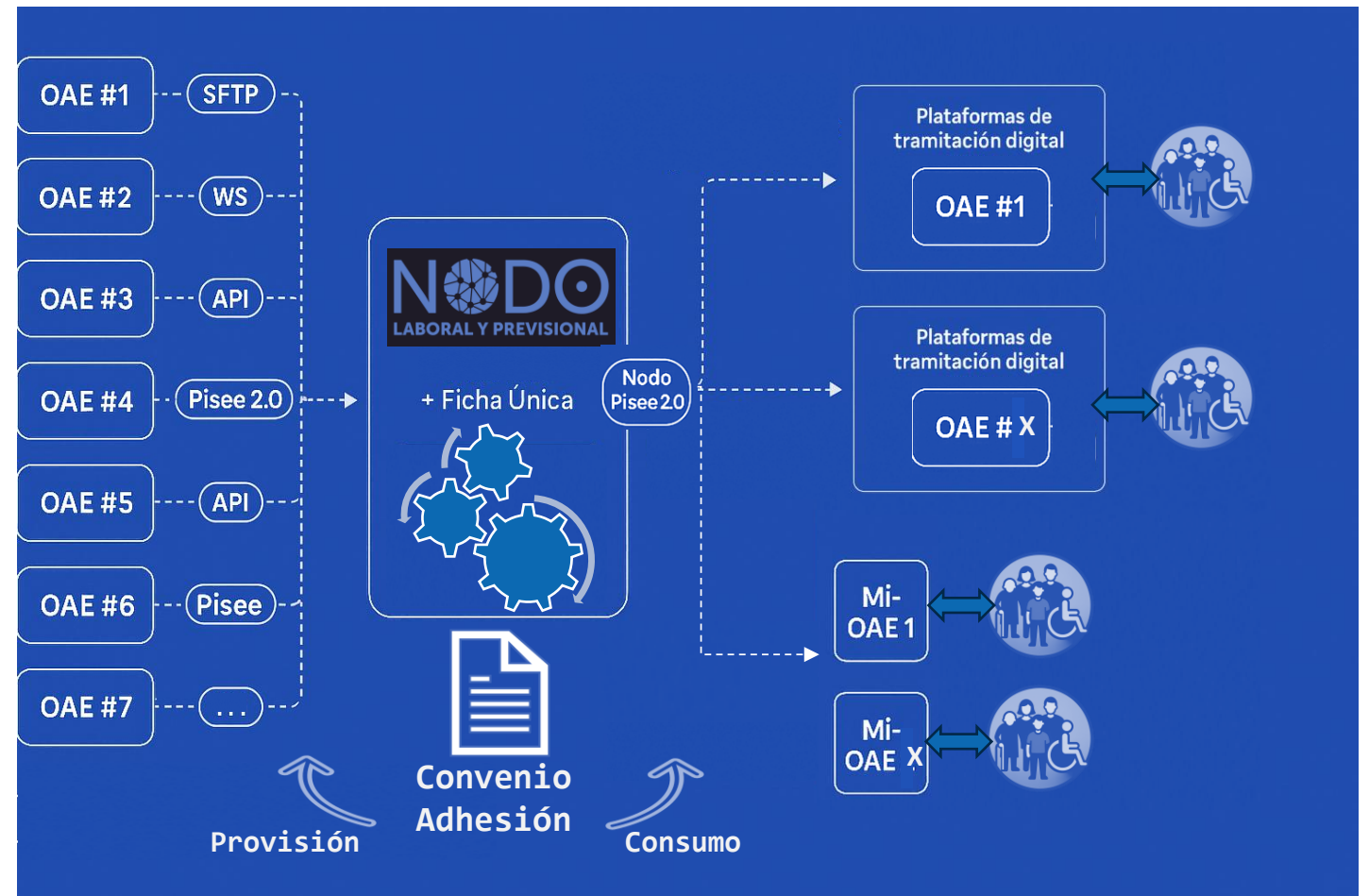

EJEMPLO (ilustrativo)



3. Solicitud de fuentes de información

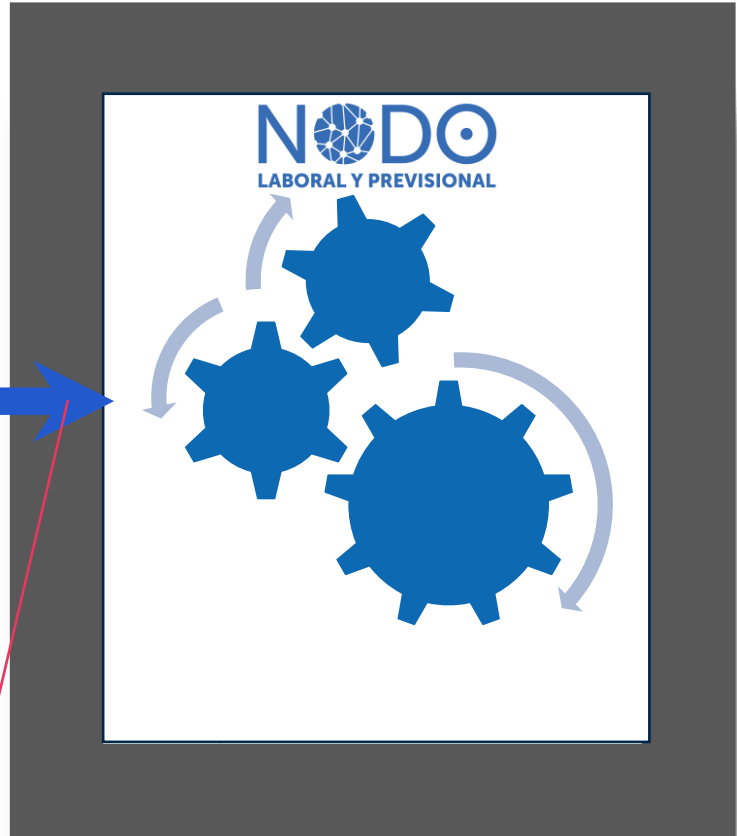

4. Consumo de fuentes de información

2. OAE inicia el trámite requiriendo:

- Historial de cotizaciones (fuente: SP)
- Asignación familiar (fuente: SUSESO) y
- Último finiquito electrónico (fuente: DT)



1. Ciudadana solicita un servicio



OAE

5. OAE realiza trámite consumiendo FICHA:

- Historial de cotizaciones (fuente: SP)
- Asignación familiar (fuente: SUSESO) y
- Último finiquito electrónico (fuente: DT)



6. Resultado (servicio otorgado)

Conjuntos de Datos



1a ETAPA (2025)

SUSESO

- Afiliación a **Mutual** de Seguridad
- Afiliación a **Caja** de Compensación
- Información de **prestaciones familiares** (SIAGF- causantes y beneficios)

DT

- Registro de **Contrato de Trabajo**
- **Finiquito Electrónico**
- **Libro de Remuneraciones Electrónico**

IPS

- Resoluciones de **Asignación Familiar**
- Próxima fecha y forma de **pago de pensiones y otros beneficios**

SP

- **Cotizaciones Previsionales** (últimas 12) de afiliados a AFP

2a ETAPA (2026)

+ 7 OAEs

- CAPREDENA (2 conjuntos de datos)
- CHILEVALORA (4)
- DIPRECA (7)
- ISL (4)
- SENCE (7)
- SPS (2)
- SUBTRAB – BNE (3- 5)

Datos y trámites, ejemplo 1/4



SUSESO

- Afiliación a **Mutual** de Seguridad
- Afiliación a **Caja** de Compensación
- Información de **prestaciones familiares** (SIAGF- causantes y beneficios)

DT

- Registro de **Contrato de Trabajo**
- **Finiquito Electrónico**
- **Libro de Remuneraciones Electrónico**

IPS

- Resoluciones de **Asignación Familiar**
- Próxima fecha y forma de **pago de pensiones y otros beneficios**

SP

- **Cotizaciones Previsionales** (últimas 12) de afiliados a AFP

+ 7 OAEs
(2ª Fase)

- CAPREDENA (2 conjuntos de datos)
- CHILEVALORA (4)
- DIPRECA (7)
- ISL (4)
- SENCE (7)
- SPS (2)
- SUBTRAB - BNE (3- 5)

IPS: Evaluación y revisión del derecho a la Pensión Garantizada Universal (**PGU**) y recálculo periódico del beneficio.

Datos y trámites, ejemplo 2/4



SUSESO

- **Afiliación a Mutual** de Seguridad
- **Afiliación a Caja** de Compensación
- Información de **prestaciones familiares** (SIAGF- causantes y beneficios)

DT

- Registro de **Contrato de Trabajo**
- **Finiquito Electrónico**
- **Libro de Remuneraciones Electrónico**

IPS

- Resoluciones de **Asignación Familiar**
- Próxima fecha y forma de **pago de pensiones y otros beneficios**

SP

- **Cotizaciones Previsionales** (últimas 12) de afiliados a AFP

+ 7 OAEs
(2ª Fase)

- CAPREDENA (2 conjuntos de datos)
- CHILEVALORA (4)
- DIPRECA (7)
- ISL (4)
- SENCE (7)
- SPS (2)
- SUBTRAB - BNE (3- 5)

SUSESO:
Fiscalización de cobertura del Seguro Ley 16.744 y determinación de responsabilidades en accidentes del trabajo.

Datos y trámites, ejemplo 3/4



SUSESO

- Afiliación a **Mutual** de Seguridad
- Afiliación a **Caja** de Compensación
- Información de **prestaciones familiares** (SIAGF- causantes y beneficios)

DT

- Registro de **Contrato de Trabajo**
- **Finiquito Electrónico**
- **Libro de Remuneraciones Electrónico**

IPS

- Resoluciones de **Asignación Familiar**
- Próxima fecha y forma de **pago de pensiones y otros beneficios**

SP

- **Cotizaciones Previsionales** (últimas 12) de afiliados a AFP

+ 7 OAEs
(2ª Fase)

- CAPREDENA (2 conjuntos de datos)
- CHILEVALORA (4)
- DIPRECA (7)
- ISL (4)
- SENCE (7)
- SPS (2)
- SUBTRAB - BNE (3- 5)

DT: Fiscalización del pago íntegro y oportuno de cotizaciones previsionales, detectando sub-declaración de remuneraciones, lagunas previsionales y diferencias entre lo pagado al trabajador y lo efectivamente cotizado.

Aplicación multisectorial, ejemplo 4/4

Notificación AGF, Mesa DS44

SUSESO

- **Registro de accidentes graves y fatales** informados por organismos administradores (mutuales, ISL).

DT

- **Denuncias** e inspecciones asociadas al accidente

MINSAL

- **Notificaciones Call-center**
- Notificaciones sanitarias y registros de atención asociados al accidente (ej. hospital o centro asistencial).

Situación actual:

- Cada organismo (SUSESO, DT, MINSAL) recibe la notificación por canales propios y aislados.
- La empresa informa varias veces lo mismo.
- Se generan expedientes separados, códigos distintos y escasa coordinación en tiempo real.
- La información llega con distinto nivel de detalle y en momentos distintos, dificultando tener una "ficha única del accidente".

NODO
LABORAL Y PREVISIONAL

- Coordinación inmediata de fiscalización e investigación en terreno entre SUSESO, DT, MINSAL.
- Reducción de información contradictoria o incompleta.
- Menos reprocesos administrativos para empresas y servicios (un solo registro, múltiples usos).
- Mejor base de datos consolidada para análisis preventivo de accidentes graves y fatales y focalización de acciones de control.

Modelo de Operación



Plataforma Nodo L&P

Nodo

Ficha

Plataforma
de gestión

Convenio Adhesión

Convenio
de
Interop.

Anexos
técnicos

Reglamentos

Reglas de
uso

Instructivos

Herramientas

Repositorio
digital

Paneles de
control

Registros
para control
y auditoría

Redes colaboración: SGD-MINHAC, BID

Gobernanza (operativa): Consejo Directivo – Mesa Técnica IoP

Gobierno del Proyecto: SPS – Mesa de IoP

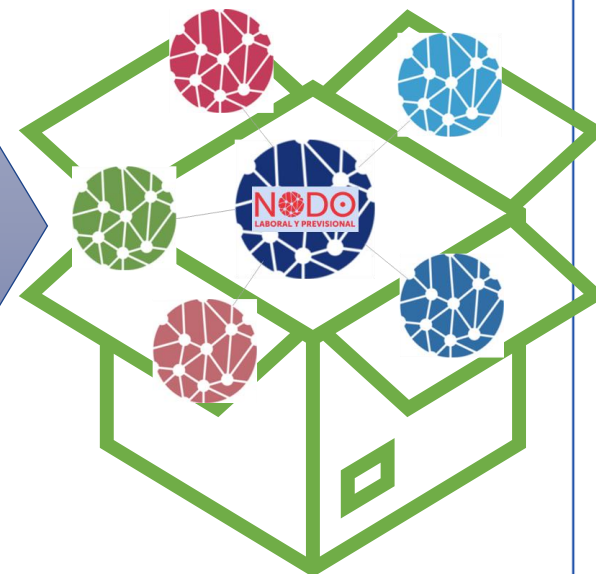

BENEFICIOS E IMPACTOS DEL NODO

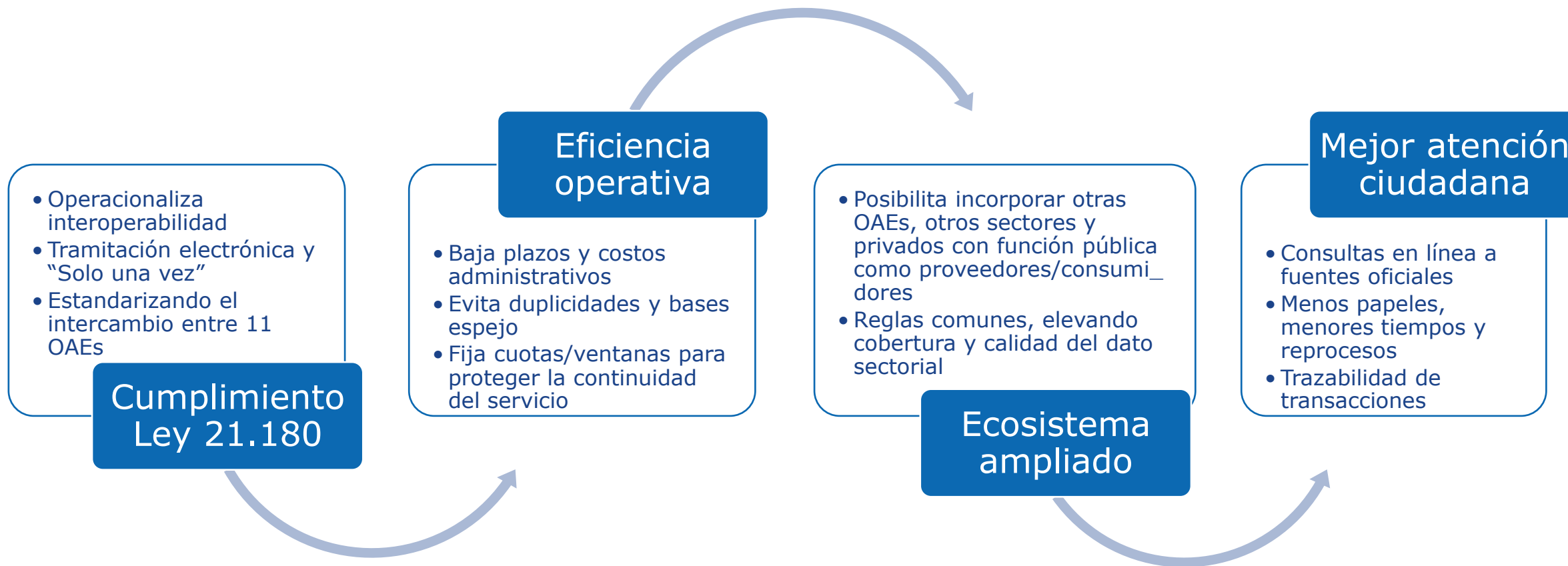

CLAVES DEL MODELO

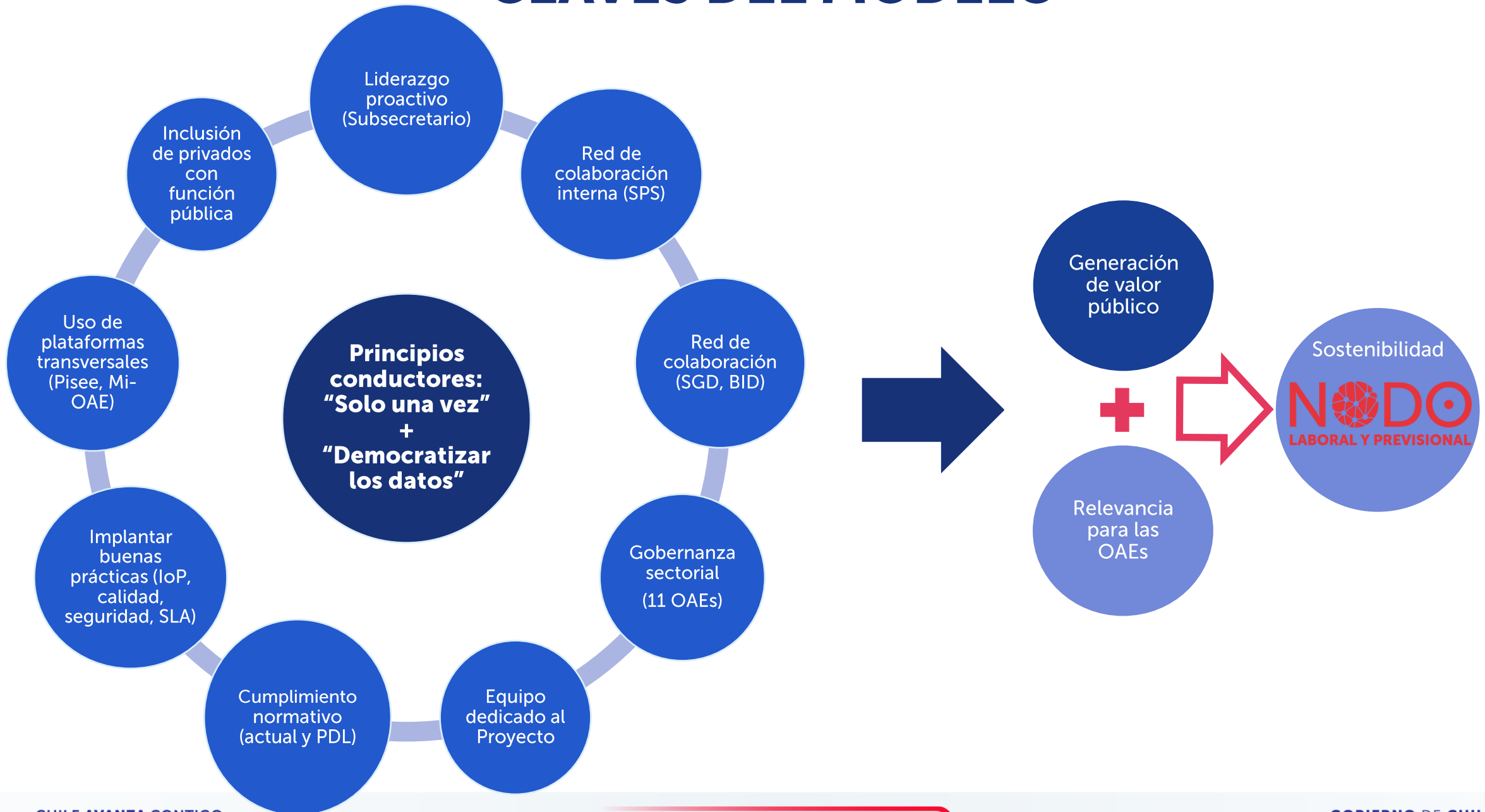

PROYECCIÓN DEL NODO L&P

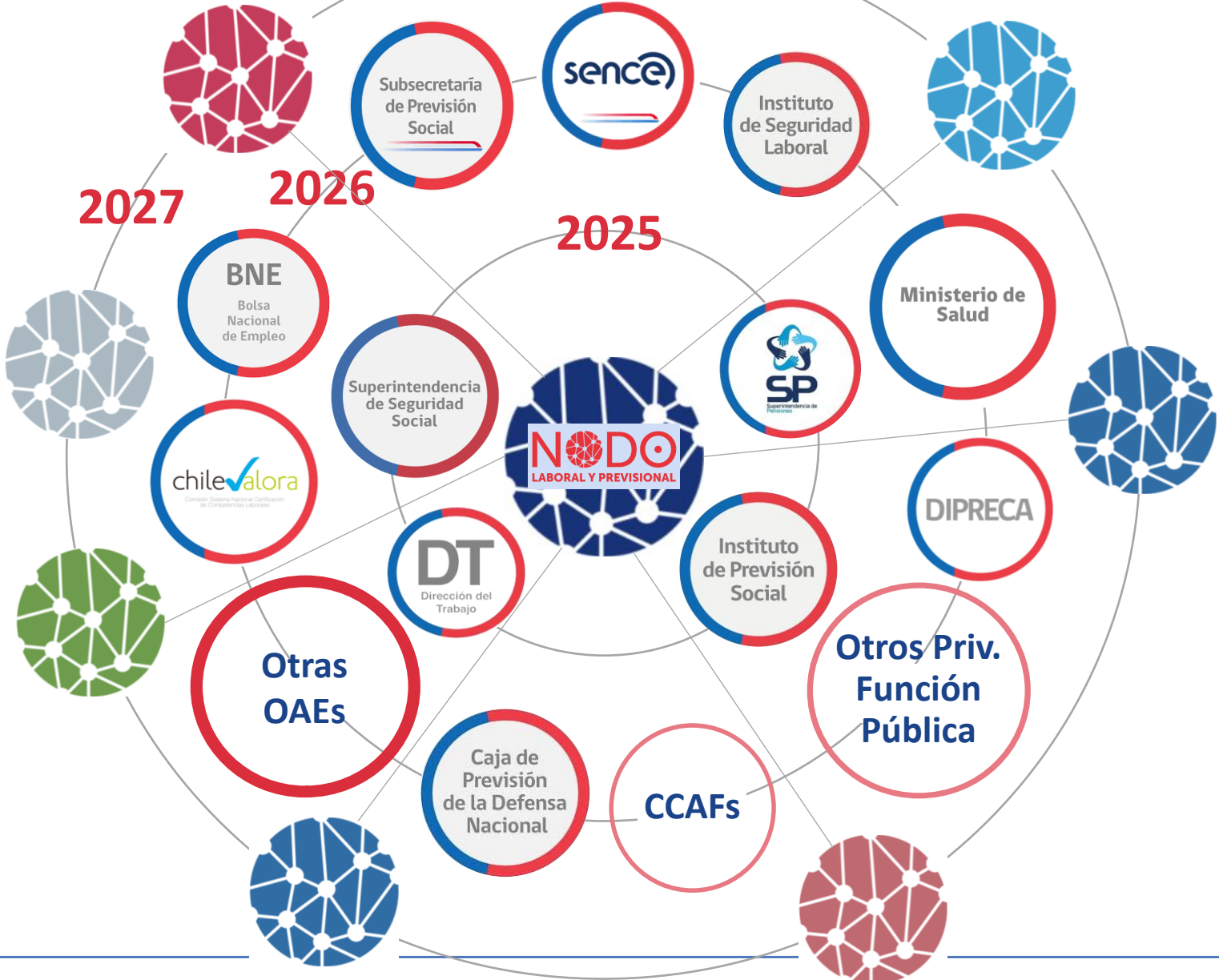

¡GRACIAS!



**¡SE
CUMPLIÓ
LA
PROMESA!**

NODO

LABORAL Y PREVISIONAL

“SOLO UNA VEZ EN EL ESTADO”

www.lareformadepensiones.cl